JAZZ HOUSE
Warszawa ul. Stalowa 5
mobile +48 724 019 490
biuro@jazzhouse.pl

MIESZKANIE NA WYNAJEM

liczba pokoi: 2, pow. całkowita: 58 m^2,

Warszawa, Praga Północ

Cena **3 100** zł



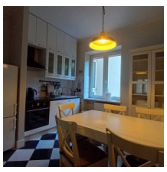

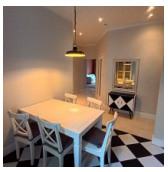
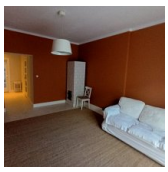
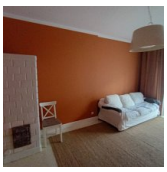




Oferujemy do wynajęcia przestronne, dwupokojowe mieszkanie z oddzielną, widną kuchnią w przedwojennej kamienicy na warszawskiej Pradze-Północ, przy ul. Stalowej.
Budynek z 1938r. Wysokość pomieszczeń 3m, powierzchnia lokalu ok 58m2. Mieszkanie składa się z następujących pomieszczeń:
- dużego pokoju, z którego jest wyjście na balkon;
- sypialni. Okno na podwórze. Cicho i słonecznie;
- oddzielnej; widnej kuchni;
- łazienki z WC;
- hallu;
- schowka/garderoby;

Mieszkanie charakteryzuje się niebanalnym wykończeniem (parkiet, stylowa aranżacja łazienki, pozostawiony piec kaflowy w salonie itp.). Świetna lokalizacja: blisko przystanki tramwajowe i autobusowe a także metro Dw Wileński; tereny zielone: Park Praski, ZOO; punkty handlowo-usługowe (centrum handlowe Warszawa Wileńska, Lidl, apteka, przychodnia itp.).
koszt miesięczny: 3100zł+oplaty administracyjne z zaliczkami za media 1200zł. Kaucja zwrotna 3100zł.
Zapraszamy na spotkanie.

JAZZ HOUSE
Warszawa ul. Stalowa 5
mobile +48 724 019 490
biuro@jazzhouse.pl

Symbol	202/JZC/MW	Rodzaj nieruchomości	MIESZKANIE
Rodzaj transakcji	WYNAJEM	Rodzaj rynku	WTÓRNY
Cena	3 100,00 PLN	Cena za m2	51,72 PLN
Kraj	POLSKA	Województwo	MAZOWIECKIE
Miejscowość	Warszawa	Dzielnica - osiedle	Praga Północ
Ulica	Stalowa	Powierzchnia całkowita	58,00 m²
Powierzchnia użytkowa	58,00 m²	Rodzaj mieszkania	TYPOWE, APARTAMENT, KAMIENICA, 2-POKOJOWE
Rodzaj budynku	KAMIENICA	Rok budowy	1938
Standard	BARDZO DOBRY	Stan budynku	BARDZO DOBRY
Typ kuchni	Z OKNEM, ODDZIELNA, POŁĄCZONA Z JADALNIĄ	Wyposażenie kuchni	PEŁNE
Liczba łazienek	1	Powierzchnie łazienek	4,5 m²
Stan łazienki	BARDZO DOBRY	Wyposażenie łazienki	PEŁNE
Liczba pokoi	2	Liczba sypialni	2
Piętro	2	Ilość pięter	3
Ilość poziomów	1	Wysokość kondygnacji [m]	3,00 cm
Umeblowanie	NA ŻYCZENIE	Źródło c.w.	SIEĆ MIEJSKA
Ogrzewanie	C.O. Z SIECI MIEJSKIEJ	Dostępne sieci	DOMOFONOWA, GRZEWCZA, KANALIZACJA, WODA CIEPŁA, WODA ZIMNA, ELEKTRYCZNA, SIŁA
Instalacje	DOMOFONOWA, GRZEWCZA, KANALIZACJA, WODA CIEPŁA, WODA ZIMNA, ELEKTRYCZNA, SIŁA	Stan instalacji	NOWA
Forma własności	PEŁNA WŁASNOŚĆ	Winda w nieruchomości	NIE MA
Rodzaj kanalizacji	MIEJSKA	Źródło wody	WODA MIEJSKA
Wentylacja	JEST	Lodówka	JEST
Pralka	JEST	Piecyk gazowy	NIE MA
Piekarnik	JEST	Zmywarka	JEST
Kuchnia indukcyjna	JEST	Drzwi antywłamaniowe	JEST
Domofon	JEST	Rodzaj okien	PLASTIKOWE
Rodzaj podłogi	PARKIET, TERAKOTA	Elewacja	TYNK SZLACHETNY

JAZZ HOUSE
Warszawa ul. Stalowa 5
mobile +48 724 019 490
biuro@jazzhouse.pl

Balkon	JEST	Powierzchnie balkonów	3 m²
Widok na południe	JEST	Widok na wschód	JEST
Widok na zachód	JEST	Nr Licencji	19016
Rozkład mieszkania	DWUSTRONNE, ŚRODKOWE	Wyposażenie łazienki (wykaz)	WANNA, UMYWALKA, LUSTRO, SZAFKA, WC, GRZEJNIK DRABINKOWY
Czynsz administracyjny	1 200,00 PLN		

Krzysztof Michałowski
792801111
krzysztof.michalowski@jazzhouse.pl

Więcej ofert na stronie **www.jazzhouse.pl**